Valsts aizsargājamie kultūras pieminekļi un to aizsardzības zonas

Apzīmējumi

Transporta tīkls

Cietā seguma ceļi
- ceļš ar platumu ≥7.5m
- divu joslu ceļš (5m≤ platums <7.5m)
- vienas joslas ceļš (platums <5m)

Vieglā/irdenā seguma ceļi
- ceļš ar platumu ≥7.5m
- divu joslu ceļš (5m≤ platums <7.5m)
- vienas joslas ceļš (platums <5 m)

Ielas

Ceļi bez seguma
- zemesceļš; ielbraukts ceļš
- gājēju ceļiņš; taka

Ceļu kašķu numuri
a – starpvalstu; b – galvenie; c – reģionālie ceļi

Dzelzceļi
platsliežu; a – viensliežu, b – divsliežu

a – strupceļš, stacijas ceļš, platforma; b – tramvaja līnija

Pazemes cauruļvads

Kultūrvides objekti

Apbūve
bēniņu, vienāršu, vasarnīcu

Ēkas un būves
- ārpusmērogā taisnstūra un kvadrātveida ēka; mēroga ēka
- ārpusmērogā un mēroga jaunbūve un drupas
- ārpusmērogā kvadrātveida un apaļa nojume, lapene; mēroga nojume, lapene
- ārpusmērogā pagrabs un siltumnīca; mēroga siltumnīca

Cēli kultūrvides objekti
- radio un TV torņi; torņu mājas; nekomunikāciju torni; veģēes un kapitālas konstrukcijas
- vēja ģenerātors; transformators; dūmenis
- ārpusmēroga DUS; tvertne; piemineklis
- karjers; izrakšanas vieta; krucifiksi; kapsēta
- stadions: ārpusmērogā un mērogā; noslēgtas laukums
- nobrāzums: metālā vai mūra, veģēs
- elektropārvades līnija, sprieguma kilovolts

110kv

Hidrogrāfija

ūdenstecēs: platums ≥5m, 3m≤ platums <5m, platums <3m

a – ūdenstīņš; b – pastāvīga krasta līnija; c – nepastāvīga krasta līnija; d – straumes virziens; e – nostiprināta krastmala; f – piestāne

Hidrotehniskās būves
- pārbraucams aizpriņķis
- aizsargdambis: virs 2m, zem 2m
- tilti ārpusmērogā un mērogā; gāļeņu
- skulptūra ar strūklaku; strūklaka
- aka, urbums; ārpusmērogā ūdenskrātuve vai baseins apaļš, kvadrātveida

Reljefs

- atsevišķs akmens; akmeņu krāvums; kurgāns
- smilšaina grunts virsma; mākslīga mērogā bedre

Veģetācija

- mežs ar stigu; izcirtums
- jaunaudze; krūmāji
- augļu dārzs; sakņu dārzs
- parks; zālieņs
- purva caurejams, necaurejams; sūnāja, meldrāja
- gršiāļji; skrajmežs
- pļava; pārpurvota vieta
- meža puduris; rets mežs; skrajmežs
- atsevišķs koks; atsevišķs krūms
- koku un krūmu rinda

Kultūras pieminekļi un to aizsardzības zonas

- Valsts nozīmes aizsargājamais kultūras piemineklis
- vietējās nozīmes aizsargājamais kultūras piemineklis
- vides un dabas resursu aizsardzības aizsargjoslas (aizsardzības zonas) teritorija ap kultūras pieminekļem
- valsts aizsargājamā kultūras pieminekļa teritorija
- apkaimes robeža
- apkaimes nosaukums
- pilsētas robeža

Teritorijas funkcionālais zonējums

- Ūdeņu teritorija (Ū)
- Mežu teritorija (M)
- Mežu teritorija (M1)
- Dabas un apstādījumu teritorija (DA)
- Dabas un apstādījumu teritorija (DA1;DA3;DA4)
- Transporta infrastruktūras teritorija (TR)
- Tehniskās apbūves teritorija (TA)
- Jauktas centra apbūves teritorija (JC)
- Publiskās apbūves teritorija (P)
- Publiskās apbūves teritorija (P1)
- Daudzstāvu dzīvojamās apbūves teritorija (DzD)
- Mazstāvu dzīvojamās apbūves teritorija (DzM)
- Mazstāvu dzīvojamās apbūves teritorija (DzM1; DzM2; DzM3)
- Savrupmāju apbūves teritorija (DzS)
- Rūpnieciskās apbūves teritorija (R)

CENTRS

LKS92 TM koordinātu sistēma.

Karte izveidota, izmantojot 3.izdevuma topogrāfiskās kartes mērogā 1:10 000, to satura aktualitāte atbilst 2010.gadam (izņēmās tika aktualizēts, izmantojot 2017.gada aerofotogrāfiskās materiālus).

Teritorijas pārklājuma izstrādāšanai izmantota aktuālā VZD Ģeovidējtagales reģionālās nodaļas no Nekustamā īpašuma valsts kadastra informācijas sistēmas iznesētā grafiskā un teksta informācija.

Karte izveidota, izmantojot Nacionālās kultūras mantojuma pārvaldes datus (25.01.2017.Valsts kultūras pieminekļu aizsardzības inspekcijas nosaukšanu Nr.06-05/242)

Topogrāfiskā karte mērogā 1:10 000 © Latvijas Ģeotelpiskās informācijas aģentūra, 2012

Daugavpils novads

Mērogs 1:10 000

500 0 500 1,000 1,500 2,000 2,500
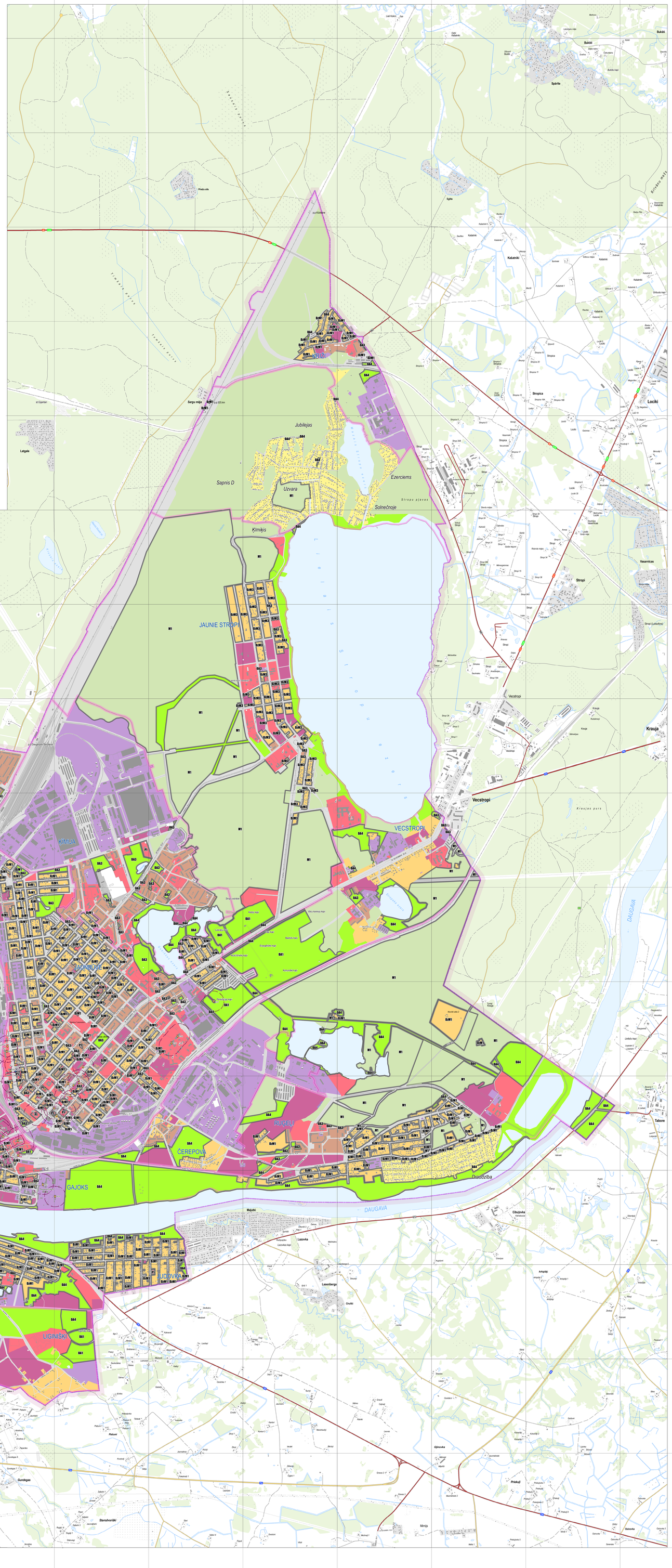
metri